



DOCUMENTALE MITICO ERP

Integrato in Mitico è disponibile il modulo di archiviazione digitale documenti ciclo attivo e passivo.

Tale modulo consente la visualizzazione dei documenti archiviati in formato elettronico (PDF od altro), sia da un apposita voce di menu che dalle normali navigazioni pilotate di Mitico ERP.

Per il ciclo attivo tutti i documenti emessi dall'azienda saranno archiviati automaticamente ed in modo trasparente durante l'emissione dei documenti stessi.

Per il ciclo passivo possiamo fornire un apposito lettore di documenti, da noi certificato, in grado di acquisire la scansione del documento durante la registrazione in prima nota.

In alternativa è comunque possibile legare alla registrazione un qualsiasi documento elettronico semplicemente selezionandolo durante la registrazione in prima nota.

Le fatture ricambi John Deere vengono invece catturate in automatico durante la fase di convalida, ed in futuro avverrà questo anche per le note credito e le altre fatture JD.

Attualmente possono essere archiviati in automatico i PDF di:

- Ordini Clienti
 - Preventivi
 - Bolle di Vendita
 - Fatture Clienti
 - Ordini Fornitori
 - Bolle di Carico
 - Libro Giornale
 - Registri Iva
 - Bilanci
 - Partitari contabili
 - Giornali
 - Schede di Magazzino
- Fatture Ricambi John Deere

A richiesta sarà possibile archiviare quasi tutte le stampe prodotte da Mitico ERP, inclusi i registri fiscali.

Per attivare l'archiviazione, una volta installato il modulo documentale, sarà necessario identificare i documenti interessati, dopo di che i relativi testi parametrici verranno opportunamente configurati da un nostro tecnico.

In relazione allo spazio disco ove memorizzare i documenti elettronici, andrà verificato il dimensionamento attuale del Vs. server ed ove non fosse sufficiente basterà dotarsi di un disco esterno, di rete od USB, da dedicare all'archiviazione di questi documenti.

Nelle pagine seguenti riportiamo un esempio di come acquisire documenti in formato elettronico e poi di come consultarli all'interno di Mitico ERP.

PRIMA NOTA REGISTRAZIONE FATTURA ACQUISTO FORNITORI

ramona: MITICO Enterprise Resource Planning - MITICO (c) 1994-2010 by ASSIST Informatica Srl

Testate di Prima Nota [cgpns/2]

Prima Nota [cgpns/5] - Lista Righe Prima Nota [cgpns/7] - Dettaglio Prima Nota [000004] [cgpndt/6]

N.Regis: 2010 - 461 Tipo Mov: A1 Fatture Acquisto
 Data Reg: 12/03/2010 Reg. Iva: 01 Registro Iva Acquisti
 Data Doc: 04/03/2010 Num.Doc: 5539186 / Num.Prot: 100
 Mese Iva: Anno Pt: Divisione: Tip.Doc:

Canc.	Riga	Riporto	Codice	Descrizione Codice	Importo Dettaglio	Segno	Causale	Descrizione Causale
	0010	F1	499	ENEL ENERGIA S.p.A.		A		ENEL R. febbraio
	0011		11231	Iva Ns. Credito		D		ENEL R. febbraio
	0020		401003	Illuminazione e Forza Motrice		D		ENEL R. febbraio

Codice: Causale: ENEL R. febbraio
 Divisa: EUR Euro Cambio: 1,000000 22/03/2010
 Importo: C/valore: Data Val: 22/03/2010
 N.Part: Mod.Scad. Mod.Anal. TD 0=Normale Risconto

Acquisizione immagini - © 2010 Assist Informatica s.r.l.

Cattura immagine Annulla ultima cattura Immagini acquisite: 1 Fine acquisizione



Immagine Acquisita.

Importo: C/valore: Data Val: 22/03/2010
 Cod.Pag: N.Part: Mod.Scad. Mod.Anal. TD 0=Normale Risconto

CONSULTAZIONE ESTRATTO CONTO FORNITORI

Estratto Conto [cglisp/6] - Dettaglio Estratto Conto [cglis1_est/7]

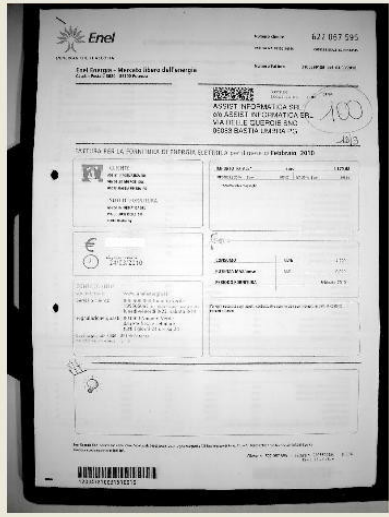
Strumenti Edit Azioni Font

Data E.C.	22/03/2010	Divisa	Saldo Iniziale	
P.Conti	20801 Fornitori Italia		Saldi Dare	
Cl/For.	F1 499 Bonta'	Divis.	Saldi Avere	
	ENEL ENERGIA S.p.A.		Saldo Finale	
Pagamento	100 RIMESSA DIRETTA RICEVIM.FATT.			
Agente			Scaduto	
Tipo Part	1=Aperte	E.C. Multiplo	Scadere	
Tipo E.C.	Sintetico	Comp. Magaz.	Espoziz/Dispos	

Sel	N.ro Partita	Note	Rate	Data Registrazione	Descrizione Movimento	Saldo	Divisa	Saldo C
▶	20105599186		1	12/03/2010	ENEL ft. febbraio		EUR	

riga n.ro 1 di 1

Possibilità di rivedere dall'estratto conto la fattura precedentemente acquisita.

Adobe Acrobat Professional - [CG-A1-2010-0000461.PDF]

File Edit View Document Comments Tools Advanced Window Help

Enel
 L'ENERGIA CHE TI ASCIUTA.
 Numero Cliente: 622 067 595
 Numero Fattura: 210239186 del 06/03/2010

Enel Energia - Mercato libero dell'energia
 Cliente Potenzi. 0000 - 0000000000

ASSIST INFORMATICA SRL
 c/o ASSIST INFORMATICA SRL
 VIA DELLE QUERCHE SNC
 06083 BASTIA LIMBRA PG

FATTURA PER LA FORNITURA DI ENERGIA ELETTRICA per il mese di **Febbraio 2010**

CLIENTE ASSIST INFORMATICA SRL VIA DELLE QUERCHE SNC 06083 BASTIA LIMBRA PG	AMMONTARE TOTALE IMPORTO IVA... IMPORTO IVA...
SITO DI FORNITURA ASSIST INFORMATICA SRL VIA DELLE QUERCHE SNC 06083 Bastia Limbra PG	CONDIZIONI POTENZA MAX/Ingresso... PERIODO FORNITURA...

CONTATTI SERVIZI
 Assistenza Clienti: 800 000 000 (ore ufficio)
 Assistenza Clienti: 199 000 000 (ore ufficio)
 Assistenza Clienti: 800 000 000 (ore ufficio)
 Assistenza Clienti: 800 000 000 (ore ufficio)

122047810031510010

FATTURA VENDITA

EMISSIONE FATTURA CLIENTI

Chiusura Documenti [bolchi/6]

Strumenti Edit Azioni

Visualizza Dati_Spedizione Logo Menu Font

Num.Movimento: 2010 98 27/02/2010 Clt.Fat. C1 174
 Codice Cliente: C1 174 CONSORZIO AGRARIO di BOLOGNA M
 Causale Movim.:
 Tipo Elaboraz.: 2=Definitiva RISTAMPA
 Tipo Documento: FT FT Fattura Immediata
 Serie Docum.:
 Num. Documento: 2010 119 Data Doc. 27/02/2010
 Modulo Param.: FATT Fattura Assist
 Data Trasporto: 22/03/2010 Ora Trasporto:
 Numero Colli:
 Peso Netto: Peso Lordo:
 Causale Trasp.:
 Aspetto Ester.:

[] Tipo di Elaborazione 1=Prova,2=Definitiva

Ok
Chiudi
Rec.Prot.
Imballi
Riepilogo

Adobe Acrobat Professional - [CG-V1-2010-0000365.pdf]

File Edit View Document Comments Tools Advanced Window Help

Create PDF Comment & Markup Send for Review Secure Sign Forms
 Select 55% Help



FATTURA

 Spett.le
 CONSORZIO AGRARIO di BOLOGNA
 MODENA
 Via E. Mattei, 6
 40138 Bologna BO

Numero: 119 Data: 27/02/2010
 Partita IVA / Cod. Fiscale:
 IT 0035580375

Descrizione	Qty	Quantità	Prezzo Unitario	Totale
Modulo Documentale. Acquisizione immagini documenti su ciclo passivo contabilità generale MITICO ERP.				
Pagamento			Totale IVA	Totale Imponibile
BANCARIO a 40 GG FN				
Scadenza Pagamento		Importo IVA	Importo / Descrizione IVA	
		20,00		
				Totale Fattura

Banca per Bonifico: Banca Popolare di Spoleto SPA Ag. Via Della ScuolaPonte S. Giovanni
 Coord.Banc. (IBAN) : IT25 2007 0423 0010 0000 0000 0423
 Via della Chiesa 197 06023 BASTIA UMBRA (PG) Tel. 075 8987041 Fax 075 8986640
 www.assistinformatica.com info@assistinformatica.com

1 of 1

CONSULTAZIONE ESTRATTO CONTO CLIENTI

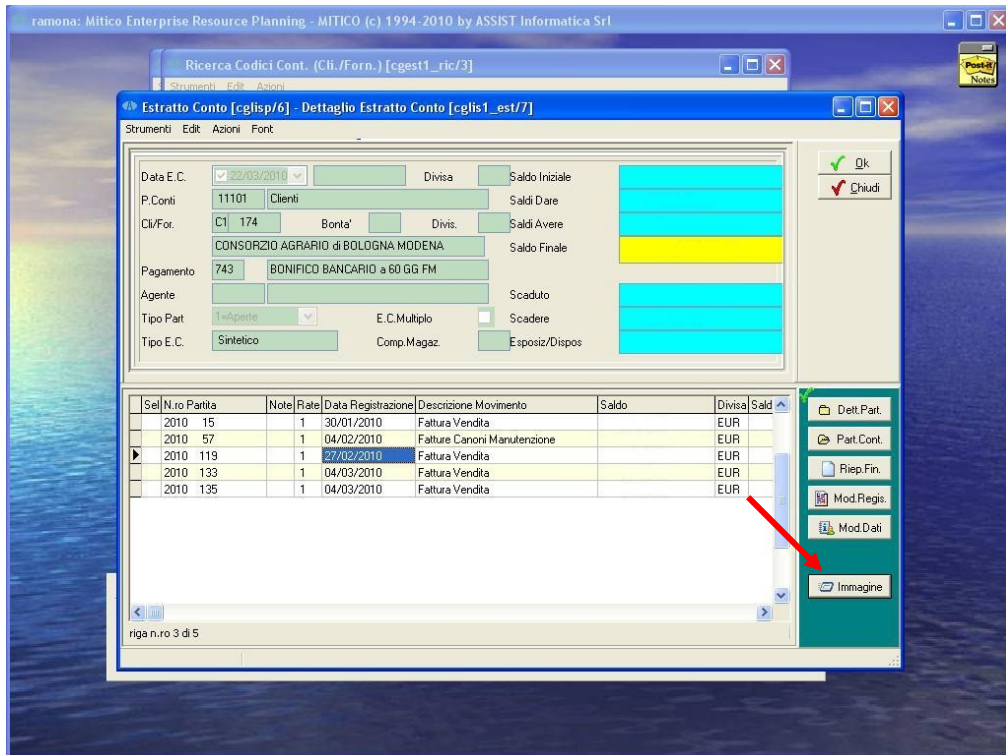

Possibilità di rivedere dall'estratto conto la fattura precedentemente emessa.

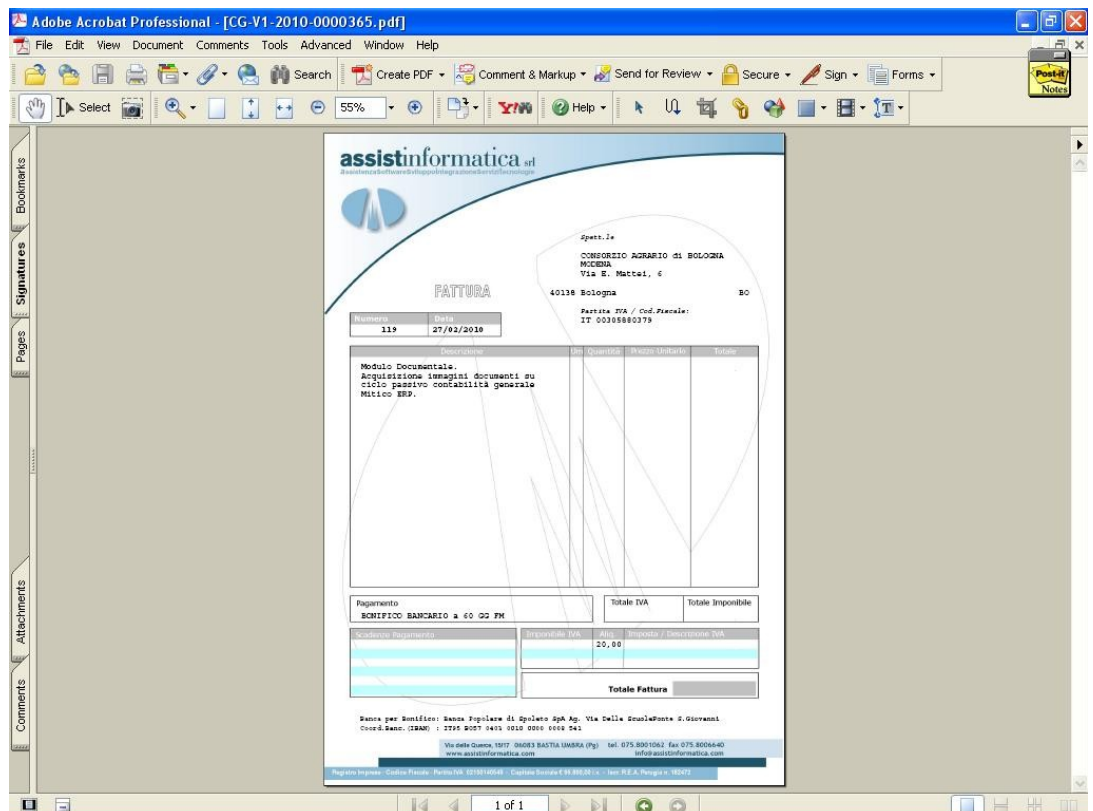

LETTORE DOCUMENTI & BARCODE KIT USB CERTIFICATO



Part. Number	4800DR153C-0F00E
Marchio	HONEYWELL
Categoria	LETTORI SPECIALI
Modello	4800DR DOCUMENT IMAGING
Peso	2,000 Kg

Descrizione

Il 4800dr è un lettore di documenti ricco di funzioni, progettato per digitalizzare documenti cartacei per un'elaborazione, una memorizzazione e un recupero dei documenti più semplice ed efficiente senza carta. Dotato della tecnologia Solid State al 100%, non presenta parti in movimento che possono subire guasti o richiedere una manutenzione di routine, garantendo un funzionamento ininterrotto e senza problemi per anni ed è supportato da una garanzia totale di 3 anni. L'esclusiva tecnologia Adaptus® Imaging 5.0 consente di acquisire immagini di documenti con dimensioni fino a 8,5" x 11,0" (A4) e il particolare sistema d'illuminazione garantisce immagini nitide a prescindere dal colore del documento o del font. La funzionalità di scansione dei codici a barre offre la flessibilità aggiunta della scansione di codici a barre lineari, stacked e bidimensionali, eliminando la necessità di acquistare uno scanner diverso per ogni tipologia di codice.

Caratteristica	Descrizione
TECNOLOGIA LETTURA	Adaptus® Imaging 5.0 High Resolution
DIMENSIONE DOCUMENTI	Fino a 8,5" x 11,0" (A4)
INTERFACCIA	USB e Seriale
FORMATO IMMAGINI	JPEG, BMP, TIFF